

Pack Carrosserie v10

Pour les carrossiers



Un logiciel dédié aux carrossiers-réparateurs pour la gestion quotidienne. Réalisez vos devis et vos O.R., éditez des factures carrosserie répondant aux spécificités des assurances et des experts, traitez les multi-chocs... et suivez l'activité de votre carrosserie au plus près.

LES 5 POINTS CLES

Facturez simplement

Réalisez rapidement vos O.R, estimations ou devis et transférez-les en un clic en facture. Et pour gagner toujours plus de temps le logiciel propose des interfaces avec les principaux outils de chiffrage spécialisés carrosserie (SIDEVA, SilverDAT II, ETAI Interfacio) et mécanique.

Bénéficiez d'un logiciel adapté

Le logiciel vous permet de répondre aux exigences des assurances et des experts. Définissez dans votre facture les chocs et leur intensité, le tableau des prises en charge, le montant de la franchise et obtenez automatiquement la part client et la part assurance.

Restez connecté avec DARVA

Grâce à l'interface directe avec le réseau DARVA (module en option), vous échangez facilement avec les assurances et mutuelles : vous récupérez automatiquement les avis de sinistre et vous envoyez vos factures et suivis de dossier. Un gain de temps appréciable au quotidien !

Importez vos tarifs

Importez de nombreux tarifs constructeurs* dans le logiciel. Vous disposez ainsi de prix toujours à jour et pouvez les utiliser immédiatement pour rédiger vos devis.

Communiquez facilement

Transformez vos factures et vos règlements en écritures comptables et transférez-les automatiquement dans EBP Compta 2009.

Fonctions Principales

Caractéristiques générales

- Menu contextuel et volet de navigation
- Version réseau (en option)

Sécurité des dossiers

- Dossier protégé par un mot de passe
- Gestion des utilisateurs avec définition de droits
- Archivage des données et visualisation de l'archivage en temps réel

Pièces et main d'œuvre

- Création de groupes de pièces avec possibilité de chaîner des articles
- Création de forfaits : génériques, par marque, par modèle ou par type de véhicule
- Choix du tarif main d'œuvre (Mécanique, Tôlerie, Peinture, Forfaitaire)
- Gestion des temps barèmes
- Gestion des heures compagnons (temps passé, temps facturé, calcul du rendement, historique, statistiques)

Tarifs et remises

- Affectation d'une grille de remise à un client, un fournisseur ou une assurance
- 7 taux et 7 remises de main-d'œuvre paramétrable et 4 taux et 4 remises d'ingrédient
- 6 taux de remise applicables en pied de document (pièce, peinture, ingrédient, mécanique, tôlerie, facture)

Fichier clients

- Possibilité de soumettre ou non un client à la TVA
- Liste des véhicules associés à un client
- Historique des documents de vente

Fichier véhicules

- Renseignements des informations de la carte grise
- Gestion des informations vidange et contrôle technique (dates, alertes...)
- Association de plusieurs clients à un même véhicule en indiquant leur fonction (conducteur, propriétaire...)
- Création illimitée d'alertes techniques (par dates, par kilométrage...)

Ateliers

- Type de facturation par atelier
- Association d'un tarif et d'un dépôt

Module Collision

- Gestion des sinistres et des multi-chocs
- Prise en compte de la franchise, des vétustés et des SGC
- Tableau des prises en charge
- Gestion des experts, intervenants et assurances
- Calcul de la part client et de la part assurance
- Statistiques détaillées des heures vendues et des heures achetées
- Saisie des règlements assurances et intermédiaires
- Statistiques par assurance et par tranche
- Interfaces les outils de chiffrage carrosserie : Sidexa, Diva (Lacour), Interfacio (ETAI)
- *Nouveau* Liaison DARVA directe via le module DARVA (en option)

En tant que carrossier vous devez réaliser des factures détaillées prenant en compte les spécificités des assurances et des experts.

Le traitement des chocs

Pour chaque choc vous pouvez définir graphiquement sur la voiture l'intensité, l'angle et le point d'impact.

Les interfaces avec les outils de chiffrage

Afin de gagner du temps dans la réparation de véhicules toujours plus sophistiqués, le logiciel s'interface avec les principaux outils de chiffrage du marché spécialisés carrosserie.

Vous pouvez ainsi effectuer vos chiffrages via SIDEXA, DIVA, Interfacio... (liste complète dans les fonctionnalités) et récupérer directement les informations dans votre devis ou votre facture.

La gestion des assurances et des experts

Le logiciel vous permet de gérer les compagnies d'assurance en renseignant dans la facture le numéro de sinistre, leur tarifs, le montant des prises en charges, ainsi que le pourcentage de vétustés. Vous pouvez également gérer le paiement multi-tiers et partager votre facture entre assureurs, assurés...

Enfin, l'onglet «Expert» vous permet quant à lui de renseigner le nom de l'expert, le numéro de mission et la date de l'expertise.

Nouveau La liaison directe avec DARVA

Grâce au module DARVA (en option, à acquérir séparément) vous pouvez échanger directement entre DARVA et votre logiciel EBP. Vous récupérez les avis de sinistre, renvoyez les factures et gérez les suivis de dossiers. Indispensable pour suivre vos dossiers clients et gagner du temps au quotidien !

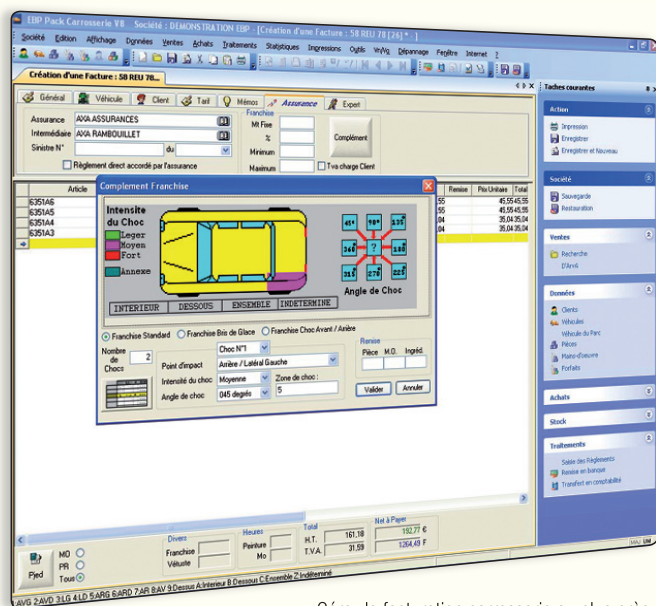

Gérez la facturation carrosserie au plus près : le logiciel prend toutes les spécificités du métier.

Configurations Minimales Requieres :

- Processeur : Intel Pentium 4 - 2 ghz ou équivalent
- Mémoire : 512 Mo de RAM (1 Go pour Vista)
- Ecran supportant une résolution de 1024x768 (24 bits)

Systèmes d'exploitation supportés :

- Windows® 2000 SP4, XP SP2 ou Vista®

Windows XP® et Vista® sont des logiciels dont vous devez faire l'acquisition préalablement à l'utilisation du logiciel.



Devis - Facturation

- Recherche multicritères intelligente par type de document et personnalisation de la grille de recherche par des couleurs
- Création des différents documents de vente : estimation de travaux, devis de réparation, ordre de réparation, facture de réparation...
- Reprise automatique des remises clients
- Transfert d'un devis ou O.R. en facture sans ressaisie
- Création de facture de garantie
- Duplication des factures en avoirs
- Saisie du port et du divers TTC en pied de document
- Génération d'une échéance

Outils de chiffrage mécanique et carrosserie

- Interfaces disponibles avec les outils suivants : Cromauto II (ETAI), AutoPass (ETAI), XCat II (ETAI), Atelio (ETAI), CatTronic (ETAI), Sidexa, Diva (Lacour), SilverDAT, Interfacio (ETAI), Atelio Chiffrage, Motelio (réseau MOTRIO), Motorcraft (agents Ford), Atelion (agents Peugeot), Gefisio (réseau Gef'Auto), Precisio (réseau Precisium), Atelio AfterMarket

Catalogues électroniques

- Interfaces disponibles avec les outils suivants : Dialogys (Renault), Autosimo (réseau Autodistribution), **Nouveau** EsiTronic (réseau Bosch)

Données constructeurs

- **Nouveau** Import de la plupart des tarifs constructeurs et de certains temps barémés*

Règlements

- Saisie des règlements à partir du document de vente
- Lettre de change et de prélèvement

Achats

- Génération d'une commande à partir d'un O.R.
- Suivi des stocks (en commande et à commander)
- Réception partielle ou complète des commandes
- Regroupement des bons de réception
- Inventaires simples et rétroactifs

Statistiques

- Statistiques et évolution du CA par fiches

Traitements

- Gestion des écarts de règlement
- Remise en banque avec génération du fichier ETEBAC
- Agenda (RDV client, fournisseur, experts...) et alertes

Importation - Exportation

- Import des fichiers API, Vulcain 4.5 et 4.02, IDS6 prologue (nous consulter), Vega (nous consulter), Solycar, AssLog et autres (nous consulter)
- Transfert des écritures vers EBP Compta Classic 2009 ou PRO v13

* nous consulter pour obtenir la liste et les tarifs